Coteau boisé de Connay

MNIE 9PIR

PIRE-SUR-SEICHE (35220)- 13,5 ha

Intérêt écologique majeur

Flore/habitats : pas d'inventaire spécifique en 2013

Faune : diversité majeure

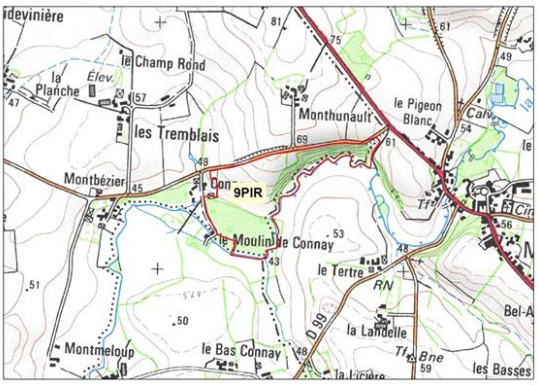

Description du MNIE

Habitats structurants

PLANTATIONS à 66 %

CHAMPS D'UN SEUL TENANT INTENSEMENT CULTIVES à 15 %

PETITS BOIS. BOSQUETS à 14 %

Le site, en grande partie enrésiné, présente une mosaïque de milieux favorables à la faune notamment : boisements, fourrés, prairie et rivière.

L'existence de clairières (liées à des coupes) expliquent la présence d'espèces inféodées aux fourrés comme la tourterelle des bois ou l'hypolaïs polyglotte. A noter la présence du pigeon colombin, espèce cavernicole peu fréquente. L'étang attire également quelques espèces d'oiseaux d'eau. Le site est potentiellement intéressant pour les amphibiens, mais les milieux de reproduction favorables sont rares.

Etat des lieux 2013 et recommandation d'actions

Intérêts écologique

- Flore/habitats : pas d'inventaire spécifique en 2013

- Faune : diversité majeure

Oiseaux : 3 espèces d'intérêt départemental et 6 espèces d'intérêt local

Amphibiens : 3 espèces d'intérêt local

Evolution et menaces en cours

- Flore/habitats :

A évaluer.

- Faune :

Pas de menace spécifique.

Recommandation d'actions

- Gestion restauration :

- Valorisation possible :

Coteau boisé de Connay

MNIE 9PIR

PIRE-SUR-SEICHE (35220)- 13,5 ha

Intérêt écologique majeur

Espèces rares ou menacées relevées en 2013

- Flore :

Aucune espèce patrimoniale recensé

- Faune :

Oiseaux : 3 espèces d'intérêt départemental (fauvette grisette, linotte mélodieuse, bruant jaune) et 6 espèces d'intérêt local (faucon crécerelle, tourterelle des bois, chevêche d'Athéna, rossignol philomène, fauvette des jardins, hypolaïs polyglotte) recensées au printemps 2013.
amphibiens : 3 espèces d'intérêt local recensées au printemps 2013 (rainette verte, grenouille agile, grenouille "verte").

Habitats d'intérêt 2013

Chênaies acidiphiles(5,1 %),

Annexe faune 2013

Oiseaux : 34 espèces recensées au printemps 2013 ; toutes ces espèces, à l'exception du héron cendré et de la mouette rieuse, sont potentiellement nicheuses sur le site ou en périphérie immédiate.
Amphibiens : 3 espèces recensées au printemps 2013 (rainette verte, grenouille agile, grenouille "verte").
Autres espèces : 11 espèces de mammifères (hérisson d'Europe, taupe, musaraigne couronnée, renard roux, campagnol agreste, mulot sylvestre, ragondin, lapin de garenne, lièvre brun) dont 2 espèces de chiroptères (pipistrelle commune, murin de Daubenton).

Autres zonages existants sur le MNIE

Aucun zonage recensé sur le site

Bibliographie espèces patrimoniales (non retrouvées ou non recherchées en 2013)

- Flore :

Absence de données

- Faune :

Absence de données.
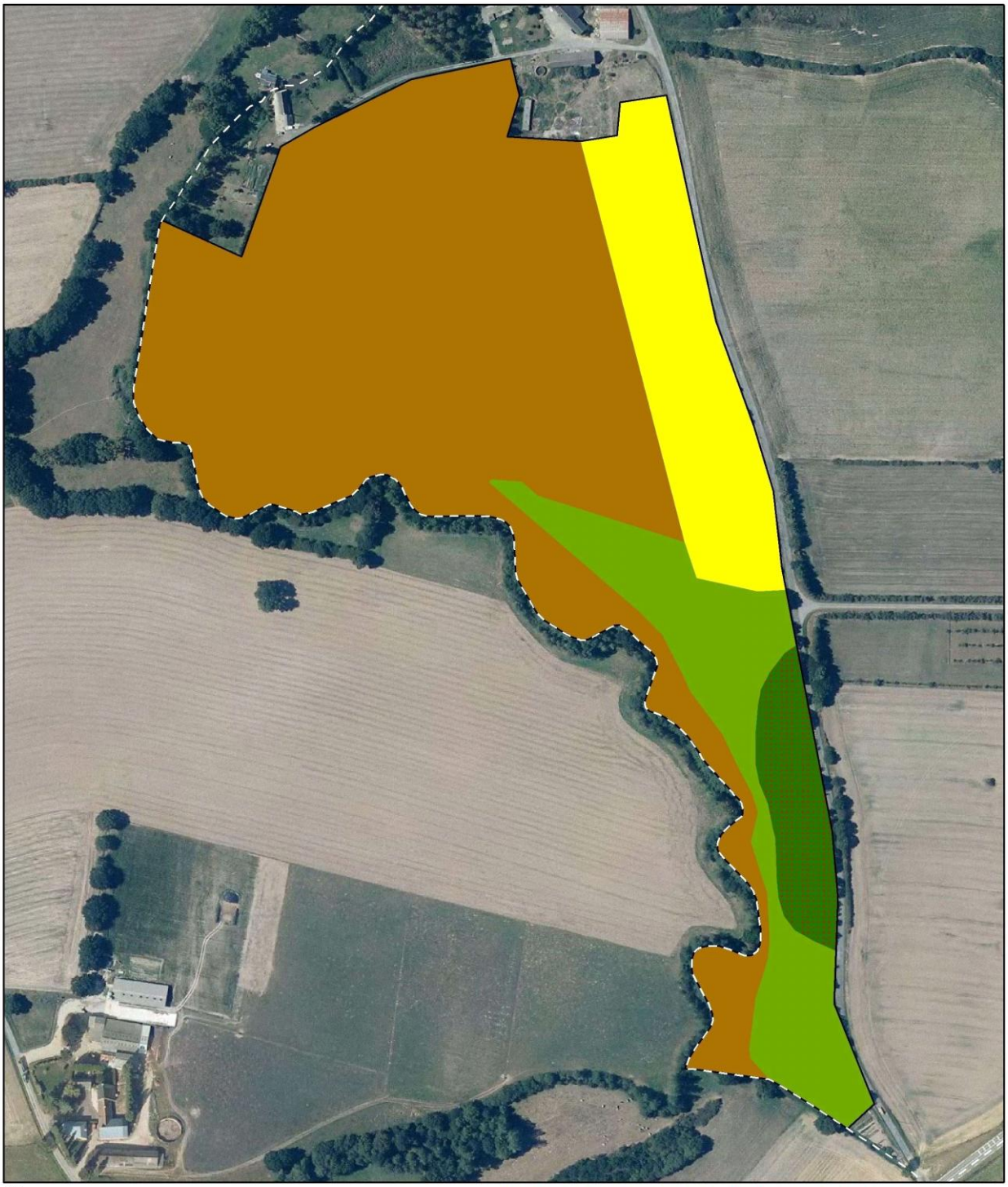
Cartographie des habitats et localisation des espèces remarquables