Château des Pères

MNIE 6PIR

PIRE-SUR-SEICHE (35220)- 47,5 ha

Intérêt écologique majeur

Flore/habitats : diversité majeure

Faune : diversité majeure

Description du MNIE

Habitats structurants

PLANTATIONS à 24 %

PATURES MESOPHILES à 21 %

CHENAIES ACIDIPHILES à 17 %

En partie classé au titre des Espaces naturels Sensibles du Département, ce site est géré dans sa partie nord par le Conseil Général d'Ille et Vilaine. Il abrite une diversité faunistique et floristique importante, avec nombre d'espèces rares ou menacées. La complémentarité entre plan d'eau, boisements et prairies permet à ce site d'accueillir une biodiversité remarquable.

Avifaune riche et diversifiée. Présence d'espèces typiques des boisements et du bocage. L'étang attire également des espèces d'oiseau d'eau. Le site présente des habitats terrestres et aquatiques favorables aux amphibiens. Les boisements constituent des zones d'hibernation nécessaire au cycle de vie des amphibiens. L'existence de mares et d'un étang leur offre des conditions favorables à la reproduction.

Etat des lieux 2013 et recommandation d'actions

Intérêts écologique

- Flore/habitats : diversité majeure

Flore : deux espèces d'intérêt départemental
Deux habitats d'intérêt local

- Faune : diversité majeure

Oiseaux : 9 espèces d'intérêt local, 3 espèces d'intérêt départemental
Amphibiens : 6 espèces d'intérêt local, 2 espèces d'intérêt départemental, 1 espèce d'intérêt régional

Evolution et menaces en cours

- Flore/habitats :

Pas de menace spécifique.

- Faune :

Pas de menace spécifique.

Recommandation d'actions

- Gestion restauration : Limité

Conserver la gestion durable des prairies.
Conserver une gestion des niveaux d'eau favorable à l'expression d'une flore des berges exondées en été.

- Valorisation possible : Important

Diversité remarquable d'espèces et de milieux. Ouverture au public existante.

Château des Pères

MNIE 6PIR

PIRE-SUR-SEICHE (35220)- 47,5 ha

Intérêt écologique majeur

Espèces rares ou menacées relevées en 2013

- Flore :

Elatine à 6 étamines	Elatine hexandra (Lapierre) DC.
Hottonie des marais	Hottonia palustris L.
Naïade marine	Najas marina L.
Potamot capillaire	Potamogeton trichoides Cham. & Schltdl

- Faune :

Oiseaux : 10 espèces d'intérêt européen (inscrites à la Directive Oiseaux) : martin-pêcheur d'Europe, aigrette garzette, pic noir, pic mar, busard Saint-Martin, cigogne blanche, bondrée apivore, grande aigrette, héron pourpré et balbuzard pêcheur.
Amphibiens : une espèce d'intérêt européen (Directive "Habitat") : triton crêté.
Autres espèces :
- 4 chiroptères d'intérêt européen (barbastelle d'Europe, murin de Bechstein, grand murin et petit rhinolophe).
- 1 espèce de poisson d'intérêt européen (chabot).
- 4 espèces d'insecte inscrits à la Directive "Habitat" (écaille chinée, lucane cerf-volant, grand capricorne et agrion de Mercure).

Habitats d'intérêt 2013

Annexe faune 2013

L'inventaire de la faune et flore du parc du Château de Piré-sur-Seiche réalisé en 2012 et 2013 a recensé 574 espèces animales.
Oiseaux : 112 espèces inventoriées.
Amphibiens : 11 espèces recensées.
Autres espèces :
- 37 espèces de mammifères.
- 11 espèces de poissons.
- 326 espèces d'insectes.

Autres zonages existants sur le MNIE

PARC DU CHATEAU DES PERES	ENS CG35

Bibliographie espèces patrimoniales (non retrouvées ou non recherchées en 2013)

- Flore :

L.Diard	Cyperus fuscus L.
L.Diard	Rumex maritimus L.

- Faune :

Voir paragraphes précédents.
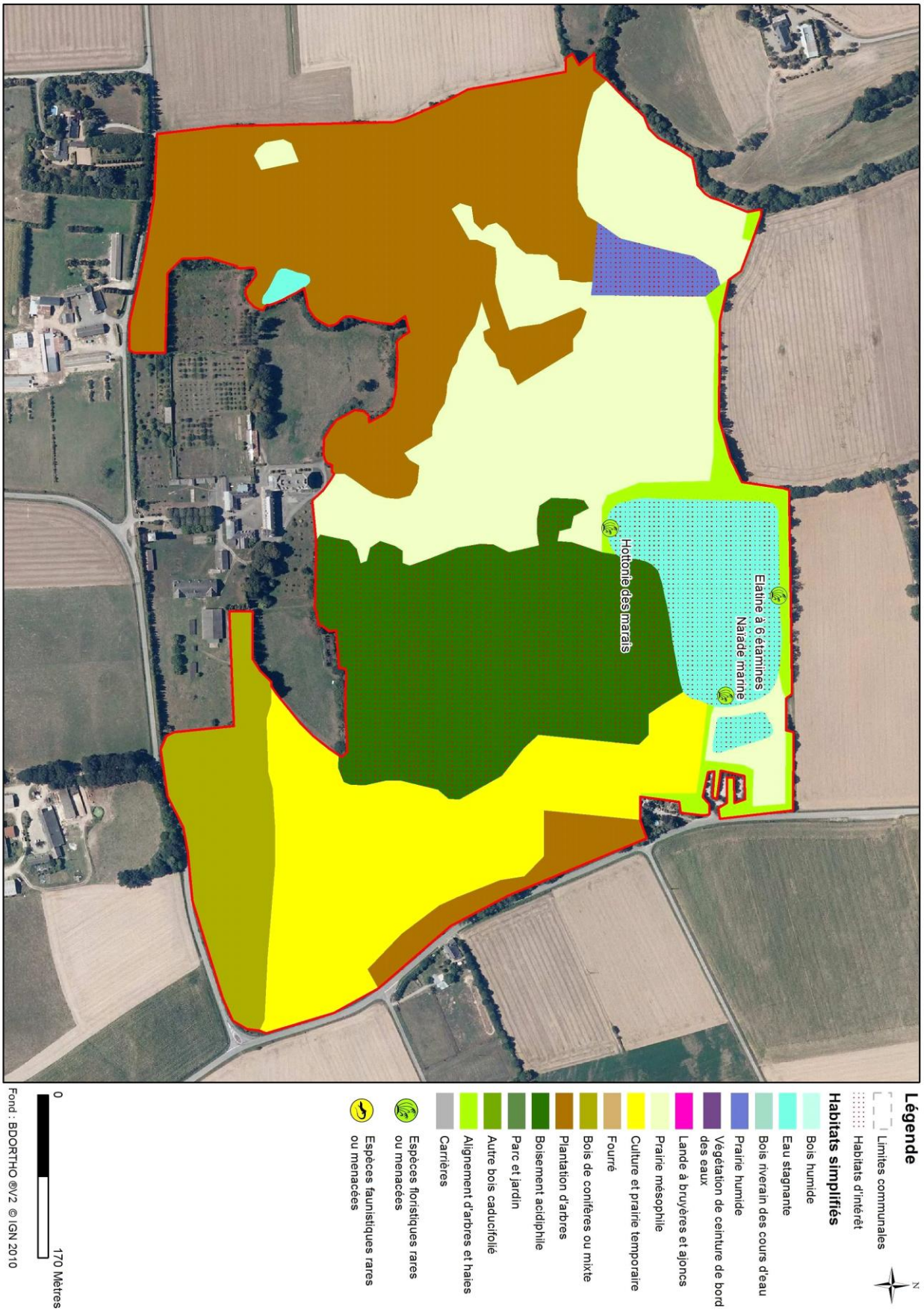
Cartographie des habitats et localisation des espèces remarquables