Marais d'Antran

MNIE 5PIR

PIRE-SUR-SEICHE (35220)- 21,3 ha

Intérêt écologique fort

Flore/habitats : pas d'inventaire spécifique en 2013

Faune : diversité majeure

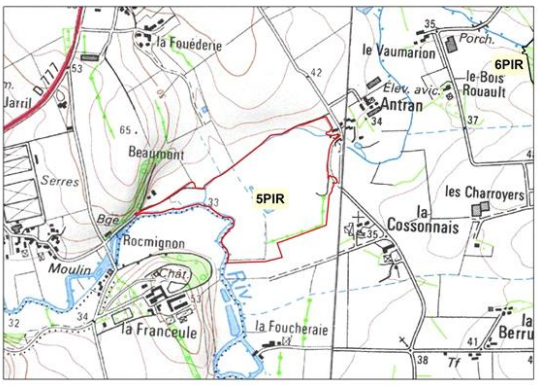

Description du MNIE

Habitats structurants

PRAIRIES SECHES AMELIOREES à 76 %

PLANTATIONS à 17 %

PATURES MESOPHILES à 5 %

Complexe de prairies plus ou moins inondables bordant la Seiche, auxquelles s'ajoutent un ensemble de mares en contexte bocager. Ce site est particulièrement favorable à la faune, puisqu'il abrite une diversité d'espèces intéressante, et ce pour plusieurs groupes (avifaune, amphibiens, mammifères).

L'avifaune est composée d'espèces de paysage bocager et de prairies humides inondées en période hivernale. Un étang et des fossés accueillent des amphibies typiques d ce paysage ouvert, mais offrant des habitats d'hivernage de qualité. Enfin, ce site s'inscrit dans une continuité humide d'intérêt vers le sud notamment et le Marais de Loriais (7PIR).

Etat des lieux 2013 et recommandation d'actions

Intérêts écologique

- Flore/habitats : pas d'inventaire spécifique en 2013

- Faune : diversité majeure

Oiseaux : 5 espèces d'intérêt local

Amphibiens : 4 espèces d'intérêt local

Evolution et menaces en cours

- Flore/habitats :

A évaluer.

- Faune :

Pas de menace spécifique.

Recommandation d'actions

- Gestion restauration : Limité

Conserver une gestion extensive des prairies.

Préserver les mares de toutes atteintes (hydraulique, qualité d'eau);

- Valorisation possible : Limité

Diversité moyenne, isolement.

Marais d'Antran

MNIE 5PIR

PIRE-SUR-SEICHE (35220)- 21,3 ha

Intérêt écologique fort

Espèces rares ou menacées relevées en 2013

- Flore :

Aucune espèce patrimoniale recensé

- Faune :

Oiseaux : 5 espèces d'intérêt local (faucon crécerelle, tourterelle des bois, alouette des champs, fauvette des jardins, hypolaïs polyglotte) recensées au printemps 2013.
Amphibiens : 4 espèces d'intérêt local recensées au printemps 2013 (crapaud commun, grenouille agile, grenouille "verte", rainette verte).

Habitats d'intérêt 2013

Annexe faune 2013

Oiseaux : 25 espèces recensées au printemps 2013 ; toutes sont potentiellement nicheuses sur le site ou en périphérie immédiate.
Amphibiens : 4 espèces recensées au printemps 2013 (crapaud commun, grenouille agile, grenouille "verte", rainette verte).
Autres espèces : 12 espèces de mammifères (hérisson d'Europe, taupe, musaraigne couronnée, renard roux, campagnol agreste, rat musqué, mulot sylvestre, ragondin, lapin de garenne, lièvre brun) dont 2 espèces de chiroptères (murin de Daubenton et pipistrelle commune), 1 espèce de reptile (couleuvre à collier).

Autres zonages existants sur le MNIE

Aucun zonage recensé sur le site

Bibliographie espèces patrimoniales (non retrouvées ou non recherchées en 2013)

- Flore :

Absence de données

- Faune :

Absence de données.
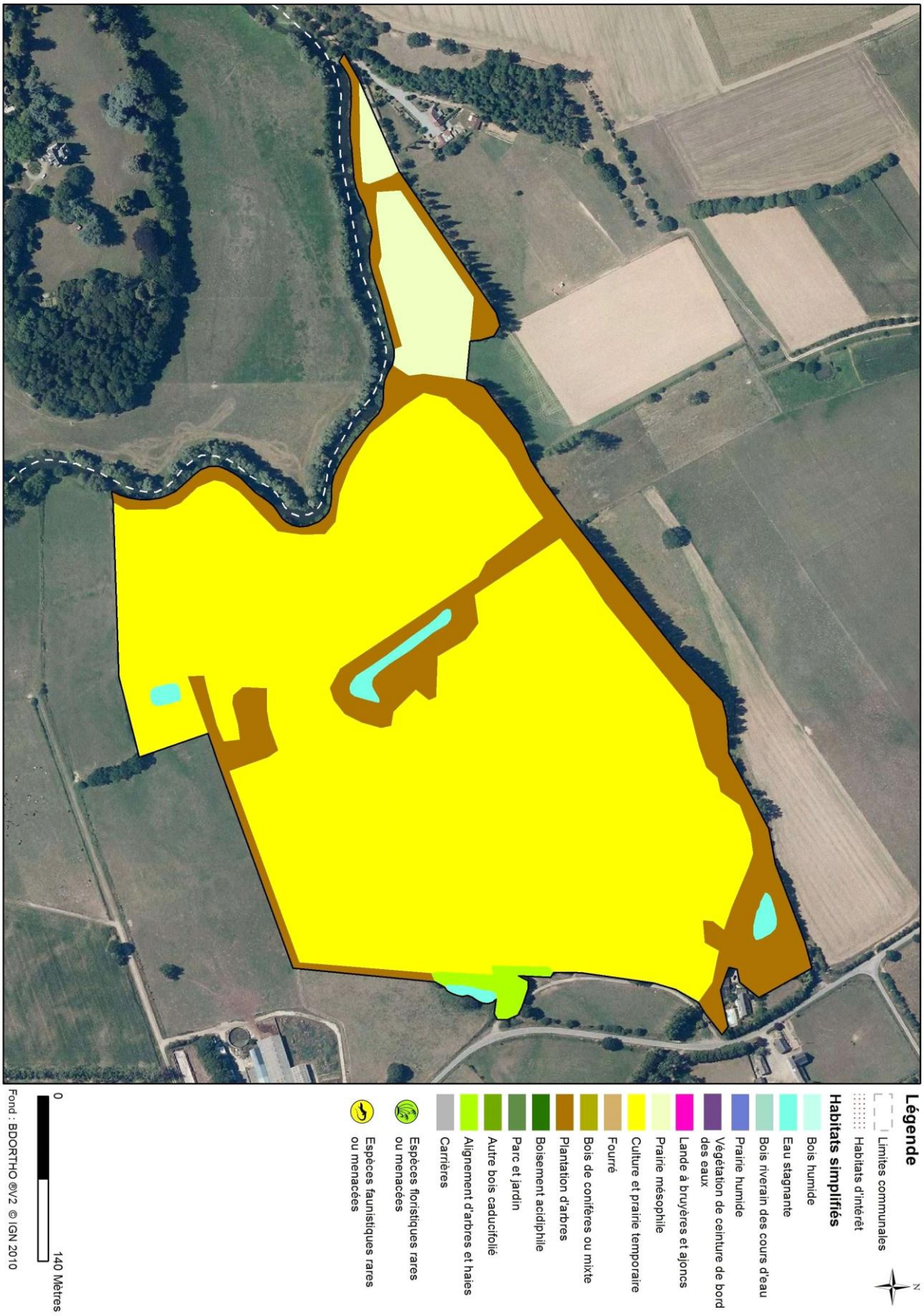
Cartographie des habitats et localisation des espèces remarquables